

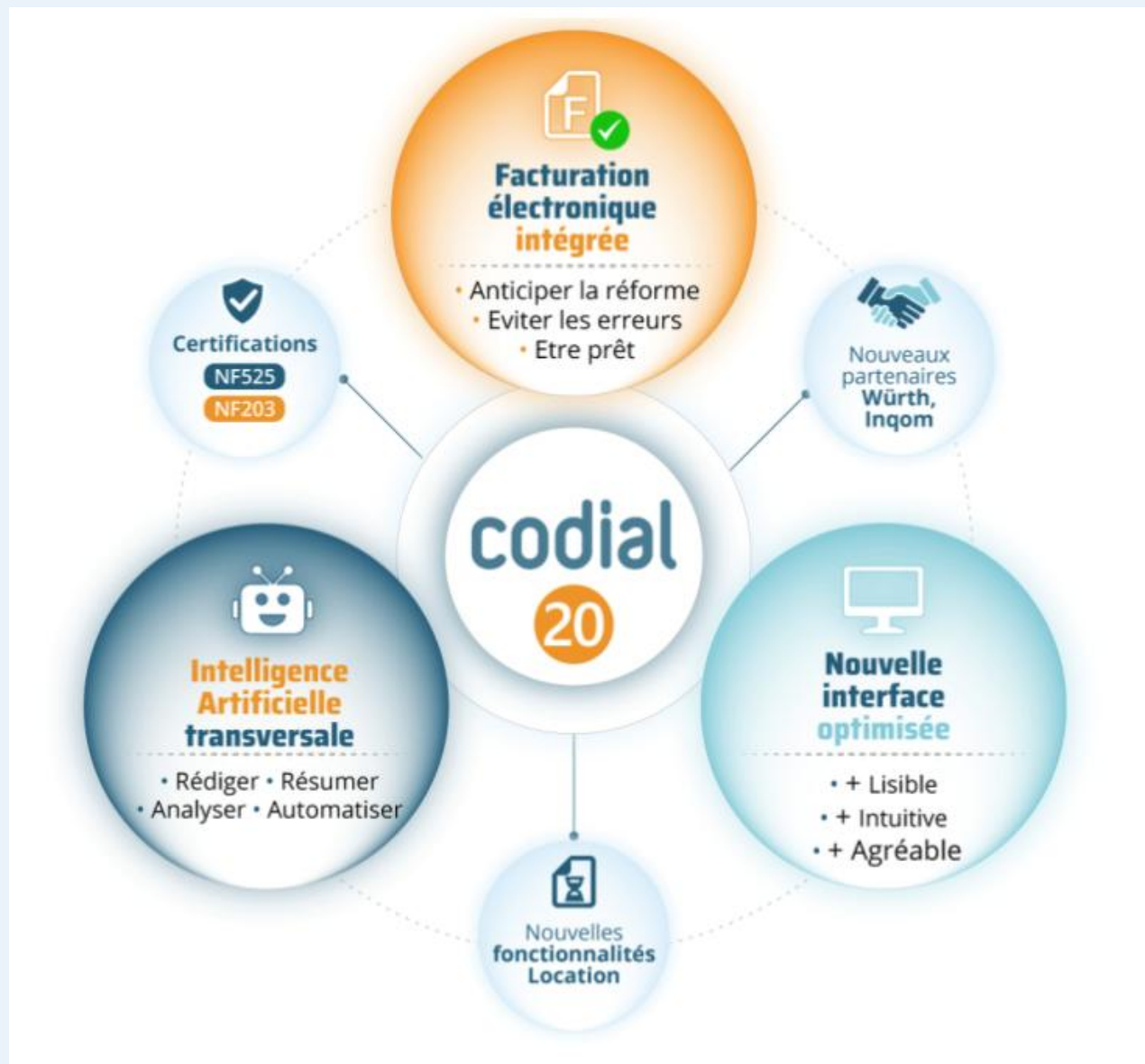

WEBINAIRE CODIAL V20 & LA REFORME DE LA FACTURATION ELECTRONIQUE

du 23/04/2026

- 1- Présentation de CODIAL V20
- 2- Présentation de la réforme de la facturation électronique
- 3- Planning de déploiement de la RFE
- 4- Accompagnement de YCP GESTION à la RFE
- 5- Questions / Réponses



SOCIETE - 20.00R01_260408 - SOUS CONTRAT - 1 utilisateur(s) connecté(s)

Client : DIFFUSION UP (SA) (ACC01)
71000 MACON

Informations principales Informations complémentaires Tarifs Taxes / Pied Financier / Comptabilité Parcs / Equipements G.E.D.

ACC01

Adresse de facturation

DIFFUSION UP (SA)

53 r Gambetta

Complément d'adresse

71000 MACON FR

Adresse de livraison principale

DIFFUSION UP (SA)

53 r Gambetta

Complément d'adresse livraison

71000 MACON FR

Zone de déplacement

Options

Mode TTC

Visé

Supprimé

Divers

Pro.

Particulier

Alerte client

Aucune Surveillance Blocage

Message

Contact et communication

Contact principal Mme Amidala Josiane

Téléphone direct 0375468766

Téléphone 03 85 39 25 06 Fax 03 85 39 25 16

Email axel@saitec-net.com

Site web

Intervenant

Technicien

Commercial

Classification

Catégorie PRO Professionel

Branche Industrie

Commentaires

Nous attirons votre attention sur le fait que cette zone ne doit contenir aucune donnée à caractère diffamatoire ou injurieux, conformément à la législation en vigueur et au Règlement Général sur la Protection des Données. Le cas échéant, seule la responsabilité de son auteur sera engagée.

Contacts

Civ.	Nom	Fonction	Principal	☎	✉
Mme	Amidala Josiane	Comptable	<input checked="" type="checkbox"/>	<input type="checkbox"/>	<input type="checkbox"/>
M.	Kenobi	Responsable technique	<input type="checkbox"/>	<input type="checkbox"/>	<input type="checkbox"/>
M.	Skywalker	Dirigent	<input type="checkbox"/>	<input type="checkbox"/>	<input type="checkbox"/>
M.	Windu Mace	Commercial	<input type="checkbox"/>	<input type="checkbox"/>	<input type="checkbox"/>

Infos contact

Civilité/Nom Mme Amidala Josiane

Fonction Comptable

Adresse liée

Email cedric@saitectest.onmicrosoft.com

Téléphone 0375468766 Fax

Portable 0689104835

Commentaires

Nous attirons votre attention sur le fait que cette zone ne doit contenir aucune donnée à caractère diffamatoire ou injurieux, conformément à la législation en vigueur et au Règlement Général sur la Protection des Données. Le cas échéant, seule la responsabilité de son auteur sera engagée.



Entête > Lignes Frais Pied > Suivi commercial G.E.D. Marge brute Gestion horaire Besoins Sous-traitance Transfert Fiches personnalisées

Informations principales Descriptifs Lettre Informations techniques

Document n° 1 006

N° externe

N° BCC Rech. n° BCC

Date 23/12/2022

Parité 1,00000 €

Établissement stock BC

Commercial Casseaux Pascal (PC)

Affectation

Opération 1- ETUDE

Type Mixte

Financier

Règlement A réception de facture

Délégation 0,00 €

Sujet

Rénovation dalles et carrelages

Adresse du document

Code client MIC01

M. MICHEAUX DAMIEN

13 Rue des framboisiers

Adresse 2

71800 LA CLAYETTE FR

Téléphone société

Contact

Téléphone

Email

Adresse de livraison

M. MICHEAUX DAMIEN

13 Rue des framboisiers

Adresse 2

71800 LA CLAYETTE Pays

Contact

Téléphone

Email

● Indique que l'information vient du contact

Totaux

TVA par défaut

Total HT ligne	31 272,53
Pieds HT	
Total HT après pieds HT	31 272,53
Total TVA	6 254,51
TVA à 20% (B. HT : 31272.53)	6 254,51
Total TTC Net	37 527,04
Acompte	
Net à payer	37 527,04

États

Le [] à 00:00

Signataire []

Signature

Devis type

Imprimé

TVA intracom

Transféré

T.T.C.

Répartition Résumé

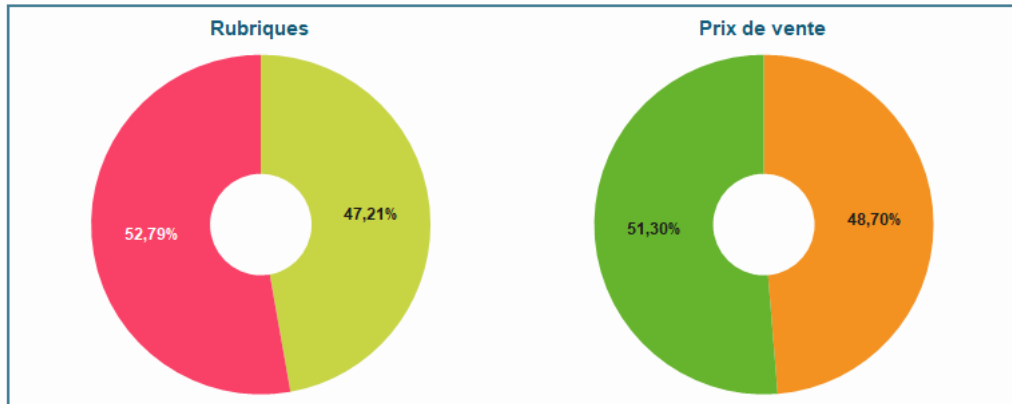

SOCIETE Vers. commerciale : 20.00R01_260408 Vers. fiscale : 1.00 - SOUS CONTRAT - 1 utilisateur(s) connecté(s)

codial 20 bâtiment

SOCIETE
Pascal Casseleux

ACTEURS Climatique

Mon LivePilot

Mes Briques

Récapitulatif clients du mois

8 Commandes non livrées	57 183 €
4 BLs non facturés	10 480 €
1 Contrat non facturé	237 €
0 Intervention non facturée	0 €
1 Abonnement non renouvelé	9 047 €

Devis de l'année
Aucun devis

Commandes clients d...
Aucune

Factures de
Aucun

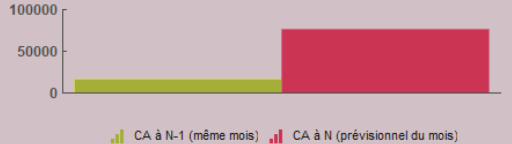

Palette

Palette de couleur
Palette personnalisée

Mode démonstration

Devis

Paramétrage de la sélection de la vue

Enregistrer Réinitialiser

Agence	BOURGOGNE CLIMATIQUE	Date du	<input type="text" value="31"/> au <input type="text" value="31"/>	Type	Devis	Devis d'exécution	Devis type	Brouillon	Indifférent
Établissement de stock	<Tous>	Numéro du	<input type="text" value="0"/> au <input type="text" value="0"/>	Statut	En attente	Sans suite	Refusé	Accepté	Indifférent
Commercial	<Tous>	Tiers	Code <input type="text"/> Nom du tiers <input type="text"/>						
Opération	<Toutes>								
Affectation	<Toutes>								

13 éléments

DEVIS DEFAULT

* Filtre spécifique sur la colonne

N° devis	Date	Sujet	Code projet	Nom	Ville	Total HT	Opération	Affectation
1022	23/09/2024			FRANCE RENOV	GRÉZIEU LA VARENNE	0,00		
1021	10/09/2024	Installation électrique		CHARNAY FABRICE	CHAUFFAILLES	0,00		
1020	03/09/2024	Mise en place d'une climatisation		CASTANEDO JEAN FRANCOIS	ST ETIENNE	89 200,77		Climatisation
1019	25/09/2023			SIMPSON HOMER	BEAUCHAMPS	86 330,58		
1015	23/12/2022	Changement cuivre alimentation chaudière		DURAND ALAIN	LA CLAYETTE	7 600,50		
1014	23/12/2022	Pose alimentations		CELLANADE (SA)	SAINT VINCENT EN BRESSE	23 908,60		
1008	23/12/2022	Devis commercial réfection des bureaux	2	ABED (SARL)	CHAMPFORGEUIL	42 300,00		
1006	23/12/2022	Rénovation dalles et carrelages		MICHEAUX DAMIEN	LA CLAYETTE	31 272,53	Devis en étude	
1005	23/12/2022	Rénovation dalles et carrelages		FRUITEMO	ROANNE	26 259,08		
1003	03/11/2022	Installation d'une climatisation		DUCE JEAN CLAUDE	MARSEILLE	16 037,22		
1002	03/11/2022	Rénovation dalles et carrelages		SIMPSON HOMER	BEAUCHAMPS	899,33	Devis terminé	
1001	03/11/2022	Changement chaudière principale		DUCE JEAN CLAUDE	MARSEILLE	11 651,28	Devis à transmettre	
1000	03/11/2022	Travaux de plomberie, chauffage et électricité pour une maison d'habitation		SIMPSON HOMER	BEAUCHAMPS	48 151,83	Devis à transmettre	



Navigation bar with icons for home, search, and other functions.

Informations principales Comptes / Taxes Conditionnements Tarifs Fournisseurs Mono-touche G.E.D. Formulaire

Référence constructeur	04005379	Secteur	ELECTRICITE
Référence interne		Famille	ELECTRICITE
Code barre	2012051600456	Sous famille	APPAREILLAGE
Référence substituée		Sous famille niveau 2	
		Sous famille niveau 3	
		Rubrique	PIECE NON AFFECTEE

Fournisseur principal	LAMBERT
Référence fournisseur	04005379
Marque	
Durée de vie	0 mois 0 jours

Colisage	
Densité	0,0000
Emballage	

Acheté par 1 Unité(s)
Vendu par 1 Unité(s)
Date de mise à jour 03/11/22

Désignation
Alvais variateur rotatif elnq300 vg

Descriptif supplémentaire

Physique	0,00
Stock fournisseur	0,00
Unité de stock	

Poids (kg) / Dimensions (cm)	
Poids	0,000
Hauteur	0,000
Longueur	0,000
Largeur	0,000

- Options**
- Article supprimé
 - Immatériel
 - Non géré en stock
 - Ne plus commander
 - Hors réapprovisionnement automatique
 - En solde
 - Consommable
 - Nomenclature associée
 - Sérialisé
 - Synchro EW
 - Disponible à la location



Fiche perso affectée aux lignes de document liées à l'article

Prix			
Base HT	17,78	Coefficient d'achat	1,00000
Frais HT	0,00	Coefficient de revient	1,00000 %
Marge	8,000	Coefficient de vente	1,44994
TVA (défaut)	20,00 %	Marge en %	31,03
Diviseur de prix	1,000	Soldé	0,000
Achat HT	17,78	Vente HT	25,78
Revient HT	17,78	P.M.P.	17,78
Vente TTC	30,936		

Intervention n° 15 pour CHARNAY FABRICE



Entête > Machine > Lignes > Pied > G.E.D. > Marge brute > Gestion Horaire > Besoins > Sous-traitance > Transfert > Fiches personnalisées

Informations principales		Informations techniques	
Document n°	15	Établissement stock	BC (01)
N° externe		Commercial	Casseleux Pascal (PC)
Date	17/11/2025	Affectation	
N° de facture		Opération	
Référence client		Type	Service
Parité	1,00000 €	Priorité	NON URGENT
		Type d'intervention	

Financier		Sujet	
Règlement	Chèque à 30 jours		
Acompte	0,00		

Destinataire de l'intervention			
Code client	CHA01	Téléphone société	58464849889
M.	CHARNAY FABRICE	Contact	Fabrice Charnay
11 bis, rue Jean Jolivet		Téléphone	0305040708
Complément d'adresse		Email	test_codial@sarlsaitec.onmicroso
71170	CHAUFFAILLES FR		

Adresse d'intervention			
M.	CHARNAY FABRICE	Contact	Fabrice Charnay
11 bis, rue Jean Jolivet		Téléphone	0305040708
Complément d'adresse d'intervention		Email	test_codial@sarlsaitec.onmicroso
71170	CHAUFFAILLES FR		

Totaux	
TVA par défaut	
Total HT ligne	295,00
Pieds HT	
Total HT après pieds HT	295,00
Total TVA	59,00
TVA à 20% (B. HT : 295)	59,00
Total TTC Net	354,00
Acompte	
Net à payer	354,00

États	
<input type="checkbox"/>	A synchroniser
<input type="checkbox"/>	Imprimé
<input type="checkbox"/>	Facturé
<input type="checkbox"/>	TVA intracom
<input type="checkbox"/>	T.T.C.
<input type="checkbox"/>	Sans suite
<input type="checkbox"/>	Terminé

Planification	
Technicien	
Prévu le	

Horaires d'intervention			
Heure départ		Heure de fin	
Heure d'arrivée		Heure retour	

Devis	
<input type="checkbox"/>	Devis à établir

Une IA Française au cœur de CODIAL

Des rapports de chantier automatiques et intelligents

RAPPORT DE CHANTIER Généré par IA



L'IA génère pour vous des **rapports complets**, qui identifient en un instant pour **chaque chantier** les dérives : écarts de coûts, retards, impacts sur la marge, etc.

Chaque rapport est archivé automatiquement dans la GED intégrée, pour un suivi clair et continu de vos chantiers.

Des résumés instantanés de vos documents

RÉSUMÉ DE DOCUMENTS Généré par IA



Fini la lecture interminable d'un document de 10 pages pour trouver une information !

L'IA résume le contenu de vos fichiers dans la GED, vous donnant l'essentiel en quelques lignes.

Vous savez immédiatement de quoi il s'agit et gagnez un temps précieux dans vos recherches.

Des sujets de documents générés automatiquement

SUJET BASÉ SUR LES LIGNES Généré par IA



L'IA lit vos devis ligne par ligne et génère automatiquement le sujet le plus pertinent.

Plus besoin d'y penser : tout est clair et cohérent.

En clair, utilisez l'IA pour moins de tâches répétitives et plus de temps pour piloter vos projets.

De nouveaux partenaires

Codial poursuit l'enrichissement de son environnement pour vous permettre de communiquer toujours plus simplement avec des solutions et fournisseurs tiers. Aujourd'hui c'est **+ de 2000 marques disponibles dans la plateforme d'achat connectée !**



Facturation électronique intégrée pour répondre à la réforme



La facturation électronique suscite des questionnements et certains d'entre vous ont déjà été démarchés pour choisir leur Plateforme Agrée avec l'inquiétude que leur logiciel de facturation électronique ne suive pas.

Pas d'inquiétude, **Codial v20** vous proposera plusieurs solutions pour vous connecter avec plusieurs Plateformes Agrées.

Outil de conformité pour la Réforme de la Facturation Electronique (RFE)



L'assistant "**Codial Conformité RFE**" vous évitera d'avoir des factures électroniques rejetées en :

- vérifiant la concordance entre les informations clients et les données légales,
- récupérant automatiquement les informations officielles lors de la création d'un client,
- accédant en un clic aux chiffres clés de l'entreprise.

Ne prenez pas le risque d'avoir des factures rejetées et découvrez tous les avantages de notre **outil de conformité RFE**.

Codial obtient les certifications NF525 et NF203

Les logiciels de gestion des encaissements et systèmes de caisse doivent pouvoir justifier de leur conformité, soit par une certification, soit par autocertification. La réglementation exige un haut niveau de sécurité, de fiabilité, de conservation et de traçabilité des données d'encaissement.



Une double certification pour votre tranquillité

Chez Codial, nous avons fait un choix clair : celui de la certification.

Pourquoi ? Parce qu'en matière de sécurité, de conformité et de traçabilité, nous ne voulons laisser courir à nos clients aucun risque inutile. Nous avons donc choisi la voie la plus exigeante et la plus rassurante.

Codial a obtenu la certification NF525, délivrée par AFNOR Certification "Logiciel gestion de l'encaissement" qui inclut le module de **caisse enregistreuse**.

Mais nous avons choisi d'aller encore plus loin :

Codial est également **certifié NF203**, en anticipation de la **Réforme de la Facturation Electronique** à venir.

La réforme RFE pour les PME

UNE REFORME COMPLEXE QUI S'ARTICULE AUTOUR DE 7 ELEMENTS TECHNIQUES



Rappel des enjeux de la RFE

LES ASSUJETTIS A LA FACTURATION ELECTRONIQUE

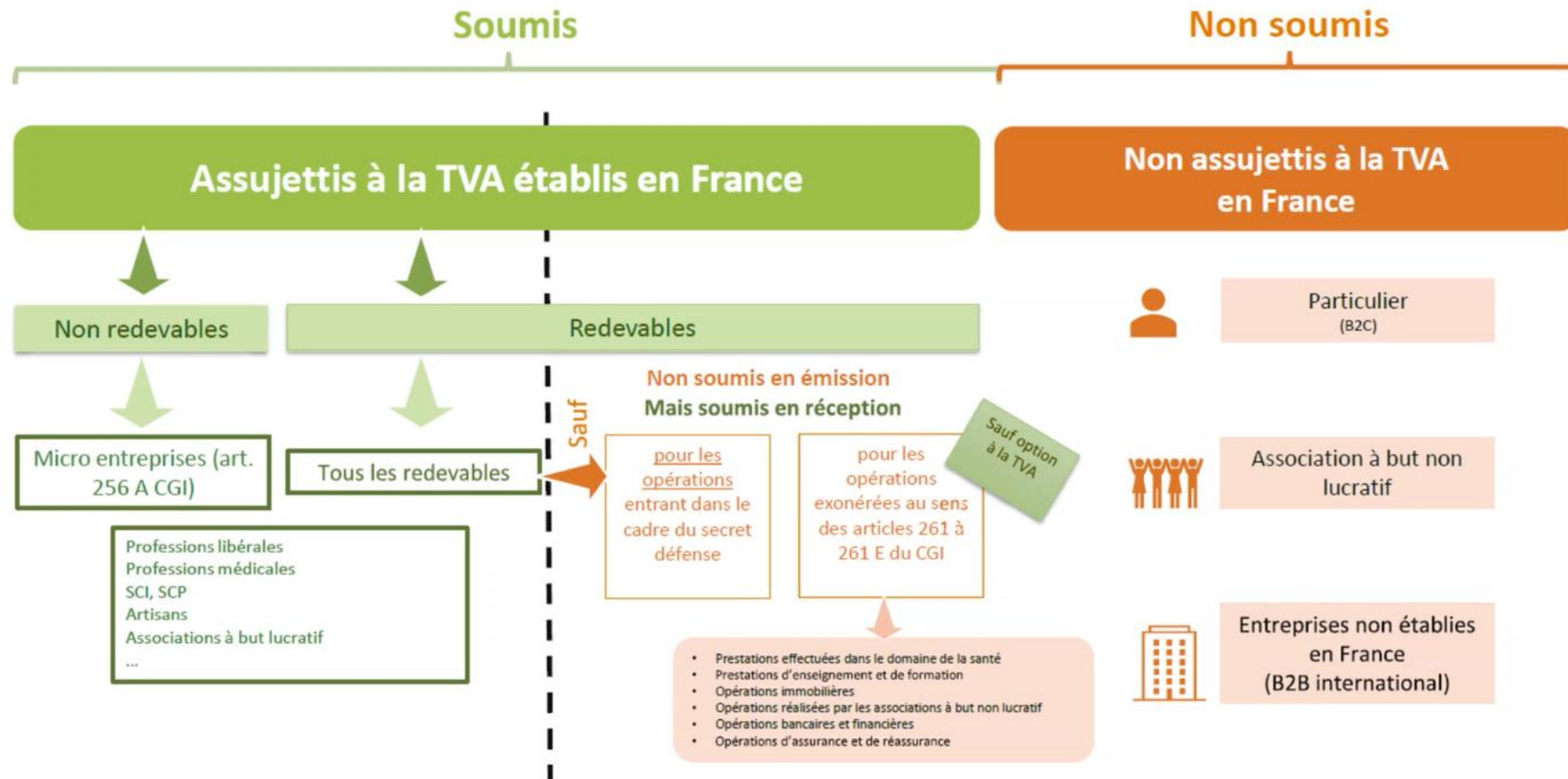

Rappel des enjeux de la RFE

2/ DES NOUVEAUX CANAUX DE TRANSMISSION DES FACTURES

E-INVOICING

Émission et réception de factures électroniques conformément aux formats normalisés et aux modes de transmission prévus par l'administration fiscale⁽²⁾

Données de facturation
+ cycle de vie

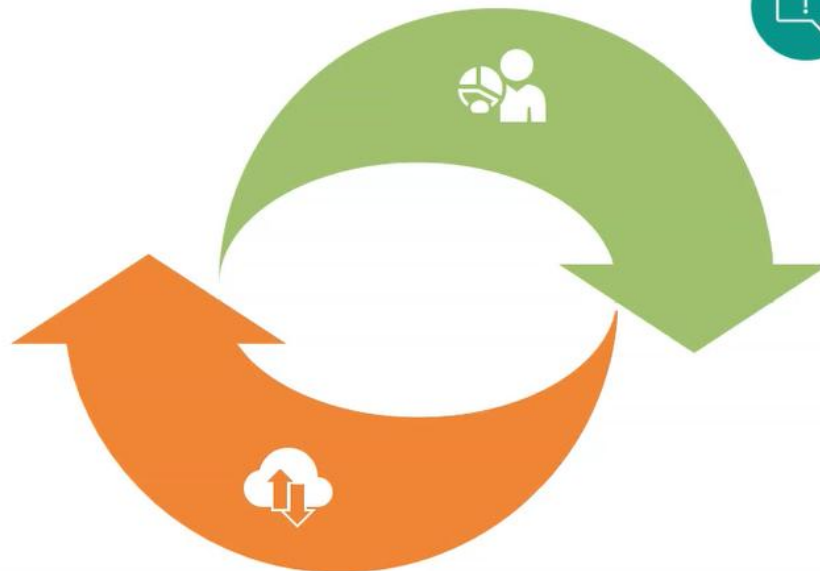

E-REPORTING

Transmission de certaines données relatives à :

- ❖ des opérations commerciales **internationales ou intracommunautaires** (dites BtoB internationales)
- ❖ opérations avec des **particuliers** (dites BtoC).
- ❖ des prestations de services entre deux assujettis à la TVA en France.

Données de transaction
Données d'encaissement

Des nouveaux canaux à maîtriser !

Rappel des enjeux de la RFE

2/ DES NOUVEAUX CANAUX DE TRANSMISSION DES FACTURES

		ACHETEUR	
		ASSUJETTIS	NON ASSUJETTIS À LA TVA
FOURNISSEUR	ASSUJETTIS (imposables selon les débits)	E-INVOICING	E-REPORTING FACTURE LIBRE
	ASSUJETTIS opérations exonérées	AUCUNE OBLIGATION	AUCUNE OBLIGATION
	ASSUJETTIS PRESTATIONS DE SERVICES (imposables selon les encaissements)	E-INVOICING DONNÉES DE PAIEMENT	E-REPORTING FACTURE LIBRE DONNÉES DE PAIEMENT

Rappel des enjeux de la RFE

2/ DES NOUVEAUX CANAUX DE TRANSMISSION DES FACTURES

		TYPE DE TRANSACTIONS		
		B2G	B2B	B2C
		100 millions de factures / an	2 milliards de factures / an	20 à 100 millions de transmissions/ an
MON ENTREPRISE	Transaction FRANCE	MIS EN OEUVRE CHORUS PRO Echange électronique des factures	A REALISER E-INVOICING Echange électronique des factures et transmission des données de facturation	A REALISER E-REPORTING Transmission électronique des données de transaction
	Transaction INTERNATIONAL		A REALISER E-REPORTING Transmission électronique des données de transaction	A REALISER E-REPORTING Transmission électronique des données de transaction

3/ UN CYCLE DE VIE DE LA FACTURE À APPRÉHENDER

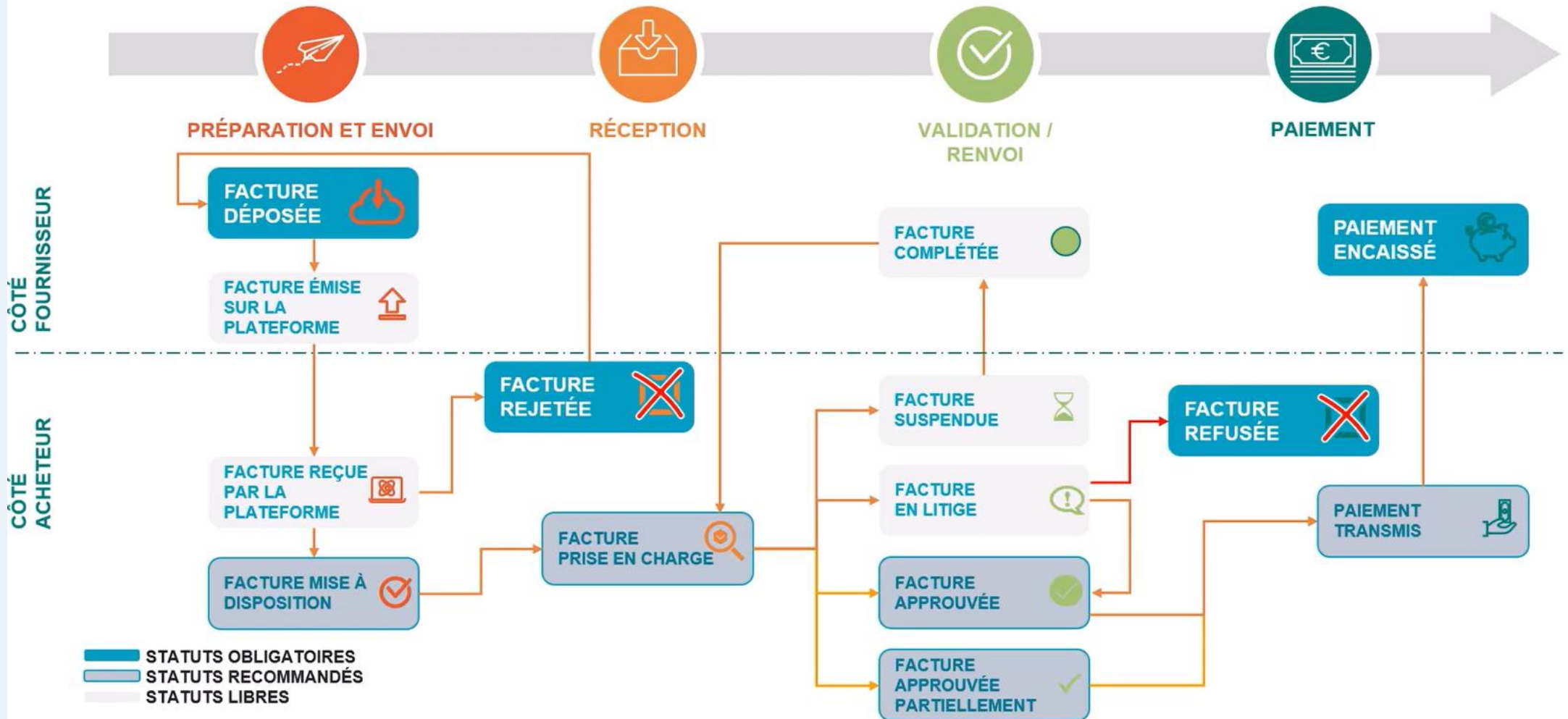

4/ DES DÉLAIS DE REPORTING À VALIDER

E-Reporting de transaction (article 290 du CGI)

Transmission d'informations à l'administration fiscale pour toutes les personnes et opérations non concernées par le E-Invoicing.

→ Ventes B2C et B2B internationales

→ Acquisitions B2B internationales (sauf importations de biens hors UE)

Données de paiement (Article 290 A du CGI)

Transmission de toutes les données de paiement dans le cas de vente de prestations de services (hors option TVA sur les débits et hors autoliquidation)

La fréquence de **transmission des données de e-reporting de transaction** dépend du régime fiscal de l'assujetti déclarant :

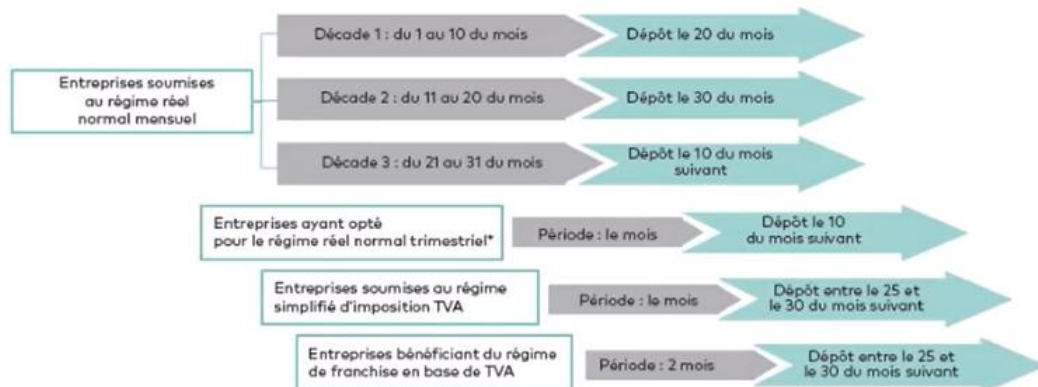

La fréquence de **transmission des données de paiement** par l'entreprise émettrice dépend également de son régime fiscal :

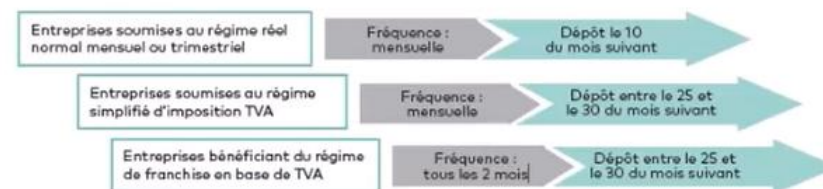

4/ DES DÉLAIS DE REPORTING À VALIDER

REGIME FISCAL TVA	E-INVOICING	E-REPORTING TRANSACTIONS	E-REPORTING PAIEMENTS
REG. NORMAL MENSUEL	EN CONTINU	DECADAIRE 20 / 30 / 10	MENSUEL AVANT LE 10
REG. NORMAL TRIMESTRIEL	EN CONTINU	MENSUEL AVANT LE 10	MENSUEL AVANT LE 10
REG. SIMPLIFIE (ANNUEL)	EN CONTINU	MENSUEL 25 - 30	MENSUEL 25 - 30
FRANCHISE DE BASE	EN CONTINU	BIMESTRIEL 25 - 30	BIMESTRIEL 25 - 30

5/ DES DONNÉES À COLLECTER ET À FIABILISER

E-Invoicing

- Identification assujetti (**SIREN, n°TVA**)
- Pays assujetti
- Identification client (SIREN, n°TVA)
- Pays clients
- Catégorie de l'opération
- Date d'émission de la facture
- Numéro de la facture
- Numéro de la facture rectificatif en cas de rectificative
- Option pour le débit
- Total HT
- Montant TVA
- Taux TVA
- Somme à payer HT
- Montant TVA à payer
- En cas d'exonération, réf à disposition

- légale
- Code devise
- Mention « autofacturation »
- Référence à un régime particulier
- Mention « autoliquidation »
- Date de livraison du bien ou fin d'exécution prestation
- Date de l'acompte versé
- Mention « membre d'un assujetti unique »
- Minoration de prix
- Dénomination précise du bien livré ou service rendu
- Quantités et prix unitaires
- Prix HT du bien ou service
- Adresse de livraison/réalisation du service
- Date d'émission de la facture rectificative
- Mention d'escompte
- Eco-Participation

Données de paiement

- Numéro d'identification (SIREN)
- Période de transmission ou date de la facture pour les opérations donnant lieu à une facture électronique
- Date d'encaissement effectif
- Montant encaissé par taux d'imposition de la TVA
- Numéro de facture le cas échéant

E-Reporting B2C

- Numéro d'identification de l'assujetti
- Période de transmission ou date de la facture pour les opérations donnant lieu à une facture électronique
- Catégorie de la transaction
- Montant HT par taux d'imposition et montant de la TVA correspondante
- Montant total de la TVA due en France en €
- Devis
- Date des transactions en l'absence de facture
- Nombre de transactions quotidiennes pour les opérations ne donnant pas lieu à facture (optionnel)
- Numéro et date de la facture pour les opérations donnant lieu à facture électronique

E-Reporting B2B international

- **Données du E-Invoicing**
- Mais numéro d'identification = n°TVA ou n° étranger

Et mise à jour régulière du statut de cycle de vie (14 statuts dont 4 obligatoires)

5/ DES DONNÉES À COLLECTER ET À FIABILISER

- Statut / Facture rejetée
- Option pour le débit
- Date d'encaissement effectif
- Catégorie de l'opération
- Montant encaissé
- Nombre de transactions quotidiennes
- Mention d'escompte
- SIREN
- Numéro de la facture rectifiée
- Adresse de livraison
- n°TVA Intracom
- TVA
- Date de l'acompte versé
- Autoliquidation
- Mention d'escompte
- SIREN
- Numéro de facture
- Nature de l'opération
- Facture encaissée
- Facture déposée
- Facture refusée
- Montant HT
- SIREN
- Périodicité
- Périodicité
- Date de paiement
- Date de transaction
- Somme à payer

ÉMISSION



Création et ordonnancement de la donnée

Création du flux de donnée

ENTREPRISE A



ANNUAIRE DES ENTREPRISES
CONCENTRATEUR DE DONNÉES

ENTREPRISE B



Administration fiscale



RÉCEPTION

Réception, tri, traitement, ordonnancement, archivage... de la donnée

LÉGENDE

- E-reporting Données de paiement
- E-invoicing
- E-reporting Données de transaction
- Données cycle de vie

6/ DES CAS D'USAGE À INTÉGRER - DE 1 À 44

- ❖ Les cas d'usage portent sur le traitement d'opérations complexes dans le cadre de la RFE.
- ❖ Ces cas sont commentés et précisés par l'AFNOR (Association Française de Normalisation), chargée de l'élaboration des normes d'harmonisation en matière de facturation électronique

Catégorie	ID	Cas d'usage
Multi-commande / Multi-livraison	1	Multi-commande / Multi-livraison
Facture déjà payée par un Tiers ou l'acheteur	2	Facture déjà payée par l'ACHETEUR ou un tiers PAYEUR au moment de l'émission de la facture
Facture à payer par un Tiers	3	Facture à payer par un tiers PAYEUR connu au moment de la facturation
	4	Facture à payer par l'acheteur et prise en charge partiellement par un tiers connu à la facturation (subvention, assurance, ...)
Frais payés par des tiers avec facture	5	Frais payés par des collaborateurs avec facture au nom de l'entreprise
Frais payés par des tiers sans facture	6	Frais payés par des collaborateurs sans facture adressée à l'entreprise (simple ticket de caisse)
Facture payée par un Tiers	7	Facture suite à un achat payé avec carte logée (carte d'achat)
	8	Facture à payer à un tiers déterminé au moment de la facturation (affacturage, centralisation de trésorerie)
	9	Facture à payer à un tiers connu au moment de la facturation, qui gère aussi la commande / la réception, voire la facturation (Distributeur / Dépositaire)
Facture à payer à un Tiers	10	Facture à payer à un tiers Bénéficiaire inconnu à la création de la facture, en particulier un Affactureur (cas de la subrogation)
	11	Facture devant être reçue et traitée par un Tiers pour le compte de l'ACHETEUR
Intermédiaire transparent	12	Intermédiaire transparent gestionnaire de facture pour son commettant ACHETEUR
Facture de sous-traitance en paiement direct	13	Facture à payer par un tiers : cas de sous-traitance avec paiement direct ou délégation de paiement
Facture de co-traitance	14	Facture à payer par un tiers : cas de co-traitance B2B
Facture suite à commande / paiement d'un Tiers pour le compte de l'acheteur	15	Facture de Vente suite à commande (et paiement éventuel) d'un tiers pour le compte de l'ACHETEUR
	16	Facture de débours pour remboursement de la facture de vente payée par le tiers
Facture émise par un tiers, intermédiaire de paiement	17a	Facture à payer à un tiers, intermédiaire de paiement (par exemple sur Marketplace)
Facture émise par un tiers, intermédiaire de paiement et mandat de facturation	17b	Facture à payer à un tiers, intermédiaire de paiement et tiers facturant sous mandat de facturation
Notes de débit	18	Gestion des notes de débit
Factures émises sous mandat de tiers	19a	Facture émise par un tiers Facturant avec mandat de facturation
Auto-facturation	19b	Auto-facturation

6/ DES CAS D'USAGE À INTÉGRER - DE 1 À 44

Catégorie	ID	Cas d'usage
Facture d'acompte	20	Facture d'acompte et facture définitive (ou finale) après acompte
	21	
	22a	
Facture avec escompte	22a	Facture payée avec escompte en matière de prestations de services pour lesquelles la TVA est due à l'encaissement
	22b	Facture payée avec escompte en matière de livraisons de biens (ou Prestation de Services avec option TVA sur les débits)
Auto-facturation entre un particulier et un professionnel	23	Flux en auto-facturation entre un particulier et un professionnel
Arrhes	24	Gestion des arrhes
Bons et cartes cadeaux	25	Gestion des bons et des cartes cadeaux
Factures avec clause de réserve contractuelle	26	Factures avec clause de réserve contractuelle
Tickets de péage	27	Gestion des tickets de péage vendus à un assujetti
Notes de restaurant	28	Gestion des notes de restaurant émises par un VENDEUR assujetti établi en France
Assujetti unique et membres de l'assujetti unique	29	Assujetti unique au sens de l'article 256 C du CGI
Opération de e-reporting faisant l'objet d'une facture ou « TVA déjà collectée »	30	TVA déjà collectée - Opérations traitées initialement en e-reporting B2C, faisant l'objet d'une facture a posteriori
Factures mixtes	31	Les factures « mixtes » mentionnant une opération principale et une opération accessoire
Gestion des paiements mensuels	32	Les paiements mensuels
Régime de TVA sur la marge	33	Les opérations soumises au régime de la marge bénéficiaire
Encaissement partiel et annulation d'encaissement	34	Encaissement partiel et annulation
Notes d'auteur	35	Notes d'auteur
Secret professionnel	36	Opérations soumises au secret professionnel et échanges de données sensibles
Sociétés en participation	37	Sociétés en Participations
Sous-lignes de factures	38	Factures avec sous-lignes et regroupements de lignes
Multi-Vendeurs	39	Intermédiaire transparent regroupant des ventes de plusieurs Vendeurs pour un même acheteur – Facture Multi-Vendeurs
Compensation entre flux croisés	40	Paiements groupés, « Netting » ou Compensation en cas d'achat / vente croisés
Pratiques du « Barter »	41	Sociétés de Barter
Détaxe	42	Gestion de la détaxe
E-reporting B2B International	43	E-reporting pour B2B International / Opérations triangulaires / Transferts de stocks et assimilés à livraison intra
DROM / COM / TAAF	44	Transactions avec des entités établies dans les DROM / COM / TAAF



Rappel des enjeux de la RFE

1/ UN CALENDRIER CONTRAINT

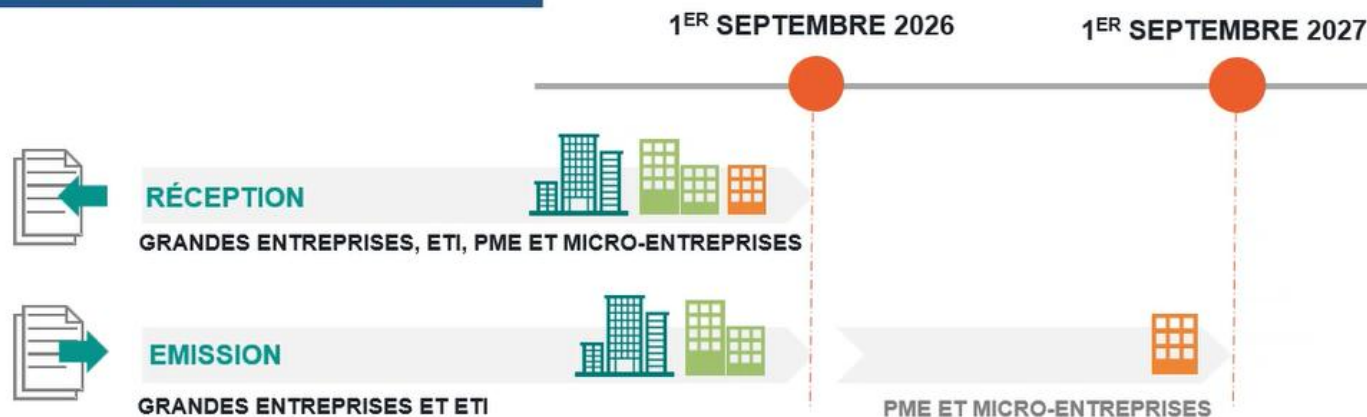



GRANDES ENTREPRISES

EFFECTIF : > 5 000 salariés
et
CA HT > 1.5 Md €
ou
TOTAL BILAN : > 2 Mds €



ETI

EFFECTIF : entre 251 et 5000 salariés
et
CA HT : > 50 M€ et < 1.5 Md €
ou
TOTAL BILAN : > 43M € et < 2 Mds€



PME et MICRO-ENTREPRISES

PME
EFFECTIF : entre 11 et 250 salariés et **CA HT** : > 2 M €
ou **TOTAL BILAN** : > 2 M €

MICROENTREPRISE
EFFECTIF < 10
et **CA HT** < 2 M €
ou **TOTAL BILAN** : < 2 M €

Au-delà des outils, une vraie démarche projet

Ce n'est pas qu'un enjeu IT



OBLIGATION de disposer d'une **organisation et d'un système d'information** permettant de transmettre à l'administration fiscale sous **un format structuré et conforme** :

- Données de facturation
- Données de transaction
- Données de paiement

OBLIGATION de gérer le **cycle de vie d'une facture en e-invoicing** (dissociation entre facturation et données de paiement)

- **Choisir des PA** tenant compte des spécificités de l'entreprise.
- Valider la conformité des outils comptables et/ou de facturation/ERP-

MAIS SURTOUT :

COMMENT ORGANISER LES PROCESS AFIN DE

- **DISPOSER DE L'ENSEMBLE DES DONNEES NECESSAIRES EN AMONT DU LOGICIEL DE FACTURATION ?**
- **ETRE EN CAPACITE DE RECEPTIONNER ET TRAITER L'ENSEMBLE DES DONNEES?**

OPPORTUNITES

- Gain de temps et efficacité organisationnelle
- Fluidité des échanges et diminution des délais de paiement
- Meilleure gestion financière (production facilitée des informations financières et tableaux de bord)

7/ UNE PA À SÉLECTIONNER

PA : où en sont-ils ?

Les 126 plateformes agréées publiées le 16 janvier 2026 par la DGFIP

Plateformes s'adressant principalement aux GE - ETI	Plateformes s'adressant principalement aux GE - ETI - PME	Plateformes s'adressant principalement aux ETI/PME/TPE/PRO et aux solutions compatibles
tessi, ESKER, SERES, cegedim, generix, DOXALLIA, axway, AGENA3000, SIDETRADE, E Leclerc, basware, edicom, accenture, SEEBURGER, medius, cbs, MAROSA, SOVOS, PAGERO, TUNGSTEN, opentext, Avalara, eezi	quodient, ITESFT, Docoon, tenor, Securty, neovacom, TRESO, router, Esalink, Flowie, CARVA, Venta, ENER, EDICS, esi, scribee, NAF, SRCI, weproc, AGICAP, symtrax, SPENDESK, BCS, SIGMA, INFOLOGIC, Xelya, Payflows, cegid, Logiciel gestion, PARAGON, COMARCH, TAXERA, sage, ECOSK, DocProcess, invopop, KINETIX, DocuWare, pitney bowes, TRADESHIFT, EY, wisetech, il'global, cleartax	YOOZ, EURO, Tiime, qonto, CERFRANCE, Kolecto, Facnote, Dext, dougs, Saptao, Pennylane, ONEUP, iPaidthat, CHAINTRUST, LE VILLAGE CONNECTÉ, Jefacture.com, Neotimo, Digipharmacie, Kinexo, Entropics, SEQINO, numerio, fulll, indy, FIDUCIAL, selsly, azopia, VosFactures, Abby, veryswing, Pour SC, COPOLE, SUPER PDP, billit, Accesca, mySupply, storecove

Répartition proposée par olivier.gervaise@soprasteria.com sur la base des références / informations présentes sur Internet
Nationalité du siège social de la structure de tête du groupe - Version mise à jour le 17 janvier 2026

Outil Cap
Capture d'écran
Enregistrem
captures d'é

Annuaire : c'est ouvert !



Chorus Pro

L'annuaire de la facturation électronique

L'annuaire de la facturation électronique

Rechercher une structure afin d'accéder à ses adresses de facturation électronique en cours de validité.

N° SIREN/SIRET ou Dénomination sociale

Rechercher

Recherche avancée

Ouverture officielle : 18/09/2025 !

<https://facturation.chorus-pro.gouv.fr/annuaire/#/>

Point d'étapes :

- Premiers tests restrictifs entre 11 PA sélectionnées avec la DGFIP est terminée depuis mi-janvier
- Début des tests d'interopérabilité des flux entre PA et élargissement des tests à tous les acteurs sur T2 2026

La liste des PA agréées est publiée :
<https://www.impots.gouv.fr/je-consulte-la-liste-des-plateformes-agreees>

7/ UNE PA À SÉLECTIONNER



PA /
Outil
de prod

FONCTIONNALITÉ

Capacité de la PA à gérer les cas d'usage de la société

INTEROPÉRABILITÉ / EFFICIENCE OPÉRATIONNELLE

Capacité de la PA à s'insérer dans le SI de l'entreprise : compatibilité avec ERP, CRM, logiciel de facturation ou de gestion commerciale

SERVICES ASSOCIÉS

Proposition d'outils qui apportent de la valeur au quotidien (suivi des règlements, relances, paiement) mais aussi des services à valeur ajoutée (analyse de données, automatisation de contrôles, gestion prévisionnelle de trésorerie)

MODELE ECONOMIQUE

Les modèles économiques varient d'une PA à l'autre: tarification à la facture, au pack, abonnements,...

SECURITE ET CONFORMITÉ

Toutes les PA répondent au même socle mais la mise en œuvre opérationnelle comporte des différences : modalités d'accès, gestion des droits

Les étapes pour réussir votre transition

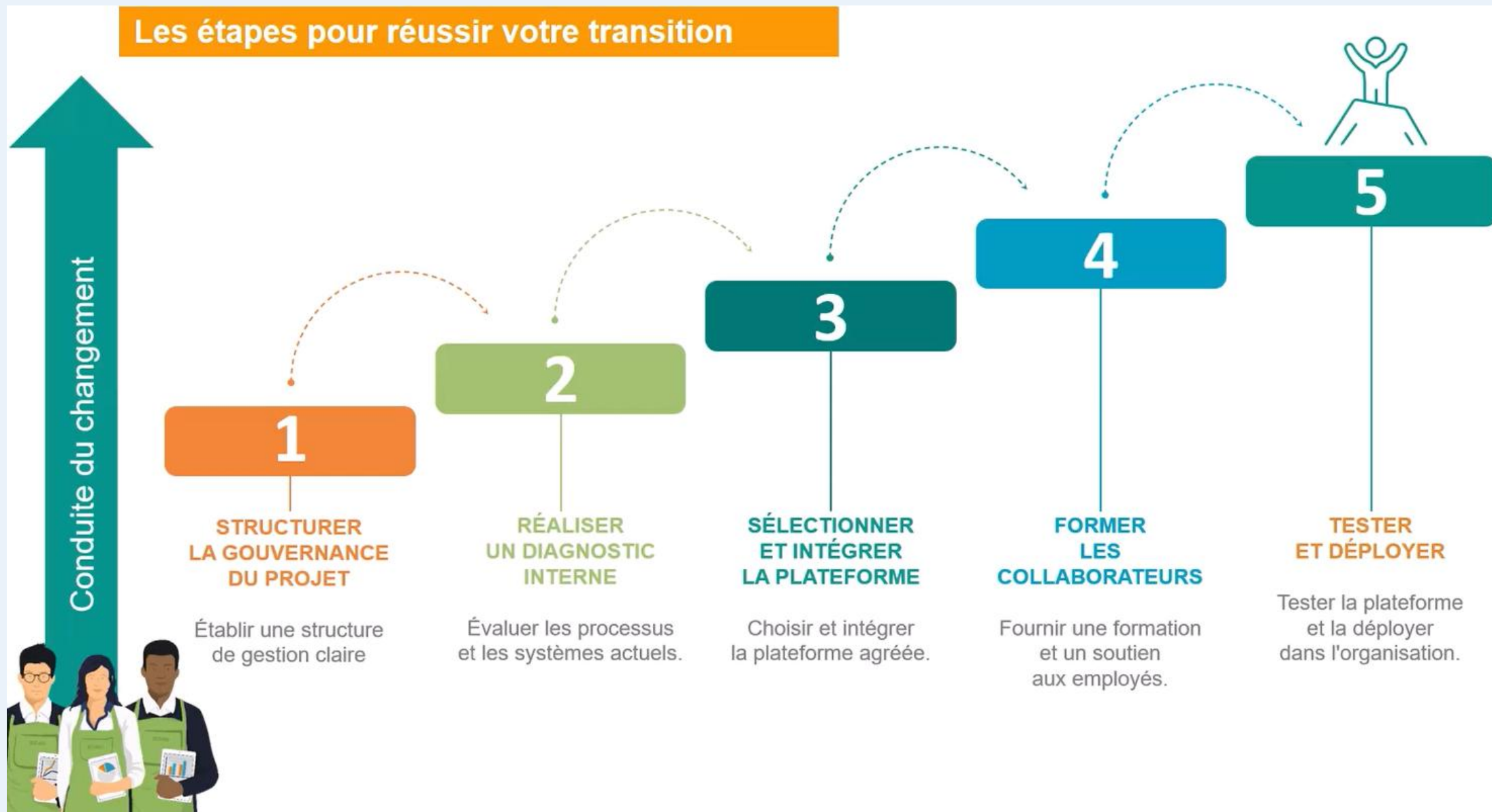

1. STRUCTURER LA GOUVERNANCE DU PROJET – Equipe projet

TPE STRUCTURÉE

Equipe Projet structurée et réduite

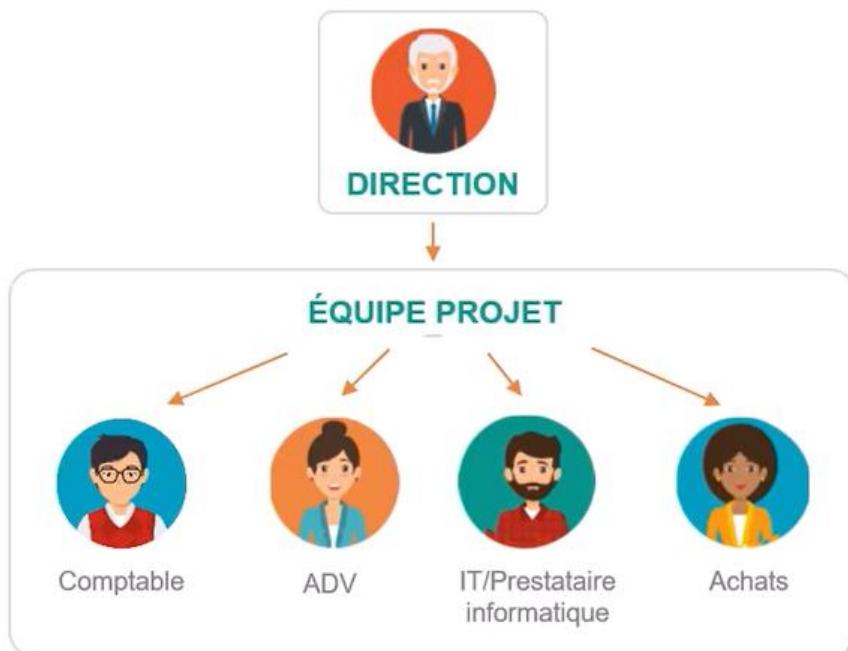

PME

Equipe projet structurée et élargie



2. RÉALISER UN DIAGNOSTIC INTERNE



ÉTAT DES LIEUX

- **Obligations et calendrier de mise en place**
- **Cartographier**
 - ✓ son SI actuel et vérifier la capacité de chacun des outils à s'intégrer à la réforme (compatibilité, interopérabilité, conformités réglementaires, respect des formats...) => Anticiper la nécessité de changer ses outils
 - ✓ ses flux entrants et sortants (typologie de clients et de fournisseurs / formats utilisés / volumes de facturation...) et lister ses cas d'usage



ÉVALUER

- **La qualité et la structure des données existantes** (base de données clients / fournisseurs / cohérence des données de facturation / exigences du e-reporting...)
- **Les process internes et les responsabilités** => répartition des tâches / circuit de validation / contrôle interne / automatisation des tâches...
- **Les impacts organisationnels et financiers** sur les équipes, les process et les coûts potentiels (changement d'outils, plateforme, accompagnement...)



FORMALISER

- **Le diagnostic** => Etat des lieux / anomalies identifiées / recommandations / plan d'action
- **Un cahier des charges** détaillé à destination des PA
- **Une feuille de route** => Prioriser les actions, définir le calendrier, prévoir une phase de test



SENSIBILISER LES ÉQUIPES

2. RÉALISER UN DIAGNOSTIC INTERNE - Cartographie des SI

POURQUOI LA CARTOGRAPHIE EST IMPORTANTE ?

Basée sur **des données structurées**.

Qualité de la donnée = essentielle pour garantir la conformité

Importance de cartographier tous les Systèmes qui **génèrent**, **véhiculent** ou **transforment** ces données.



Objectifs :

Identifier les impacts de la réforme :

- qualité des données,
- complétude des données
- sécurité des données
- besoin de nouveaux champs
- nécessité de mettre en place de nouvelles règles de gestion

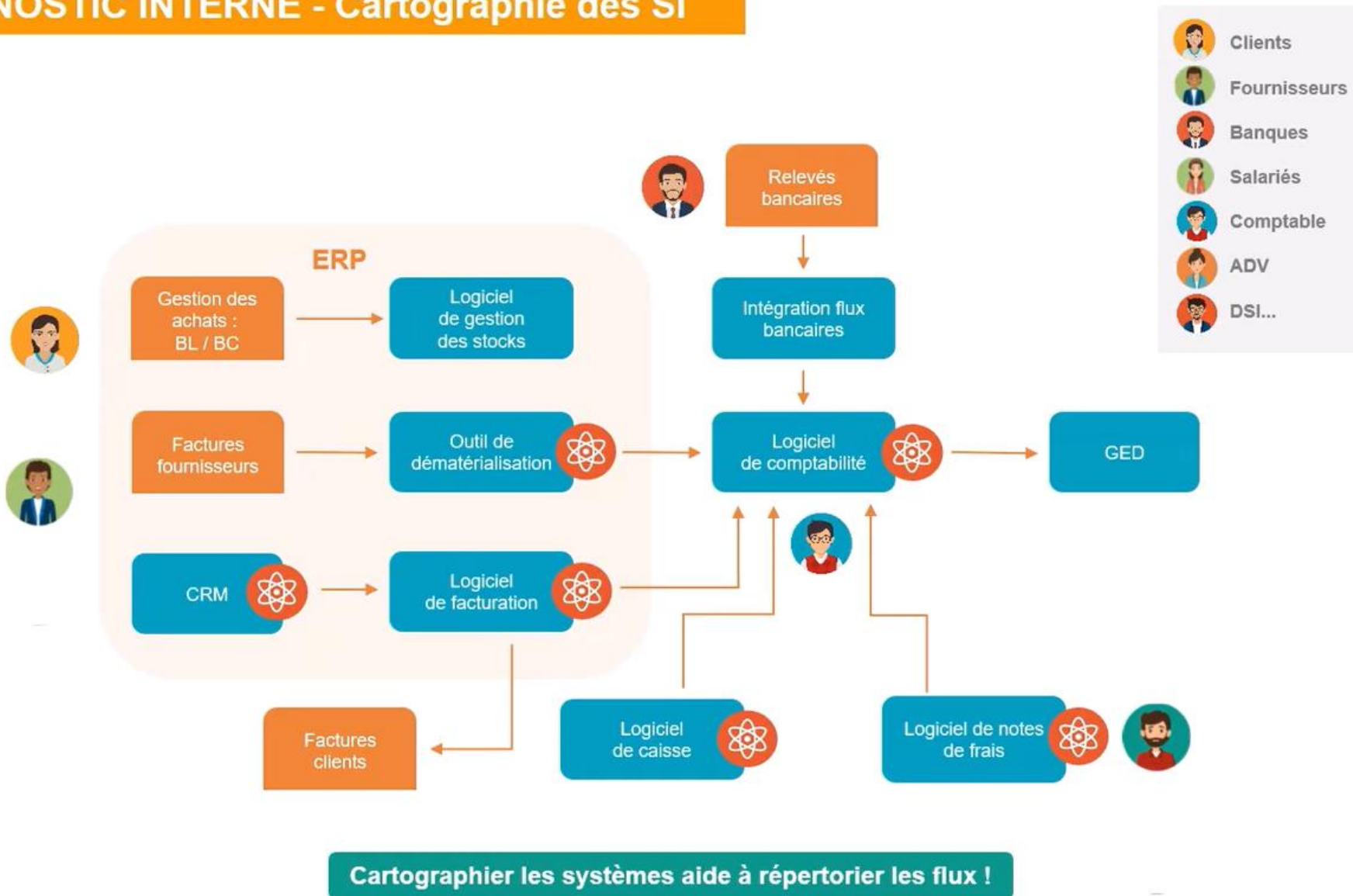

Cartographier les systèmes aide à répertorier les flux !

2. RÉALISER UN DIAGNOSTIC INTERNE - Cartographie des flux et des process

Pourquoi identifier les flux ?



Pour mesurer l'effort à faire, il faut identifier :

La typologie des clients

B2B, B2C, B2B int...

Distinguer les flux B2B EU , des flux exports

Le type de vente

(biens, services, hors champ de la réforme...)

Identifier les cas d'usage

Documenter les flux de vente via une marketplace.

Identifier les tiers intervenants dans le processus

(factors, agents, intermédiaires...).

Formaliser la gestion des factors.

Gestion des notes de frais.

Pourquoi diagnostiquer les process?



Identifier les points forts et les faiblesses du processus

Identifier les opportunités de transformation

Adapter les process au travers des cas d'usage

Gestion des acomptes / factures définitives

Factures déjà payées.

Factures payées par un collaborateur.

Gestion des factures déjà déclarée en e-Reporting.

Identifier les risques

Vérification des mentions sur les factures émises.

Mesurer les délais des paiements.

2. RÉALISER UN DIAGNOSTIC INTERNE - Cartographie des flux et des process

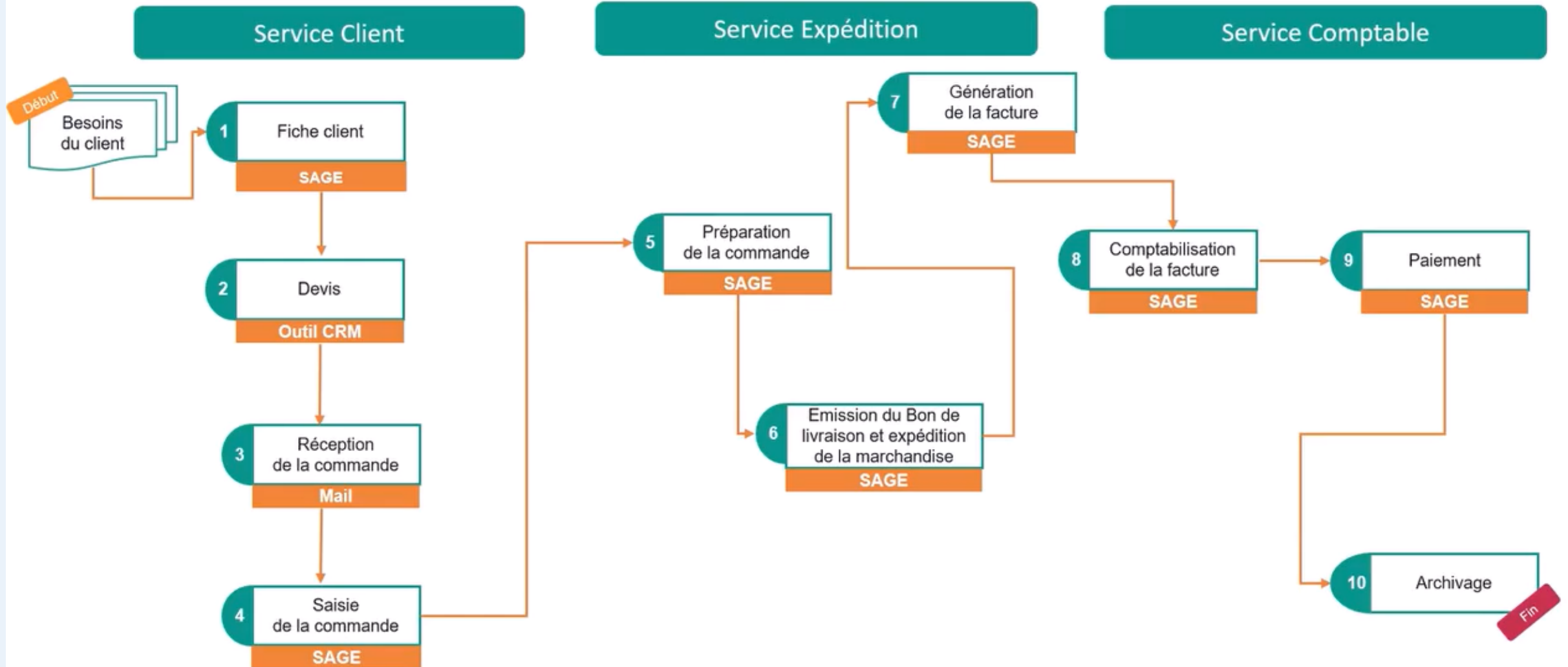

2. RÉALISER UN DIAGNOSTIC INTERNE – Cartographie de des flux - *Notes de frais*

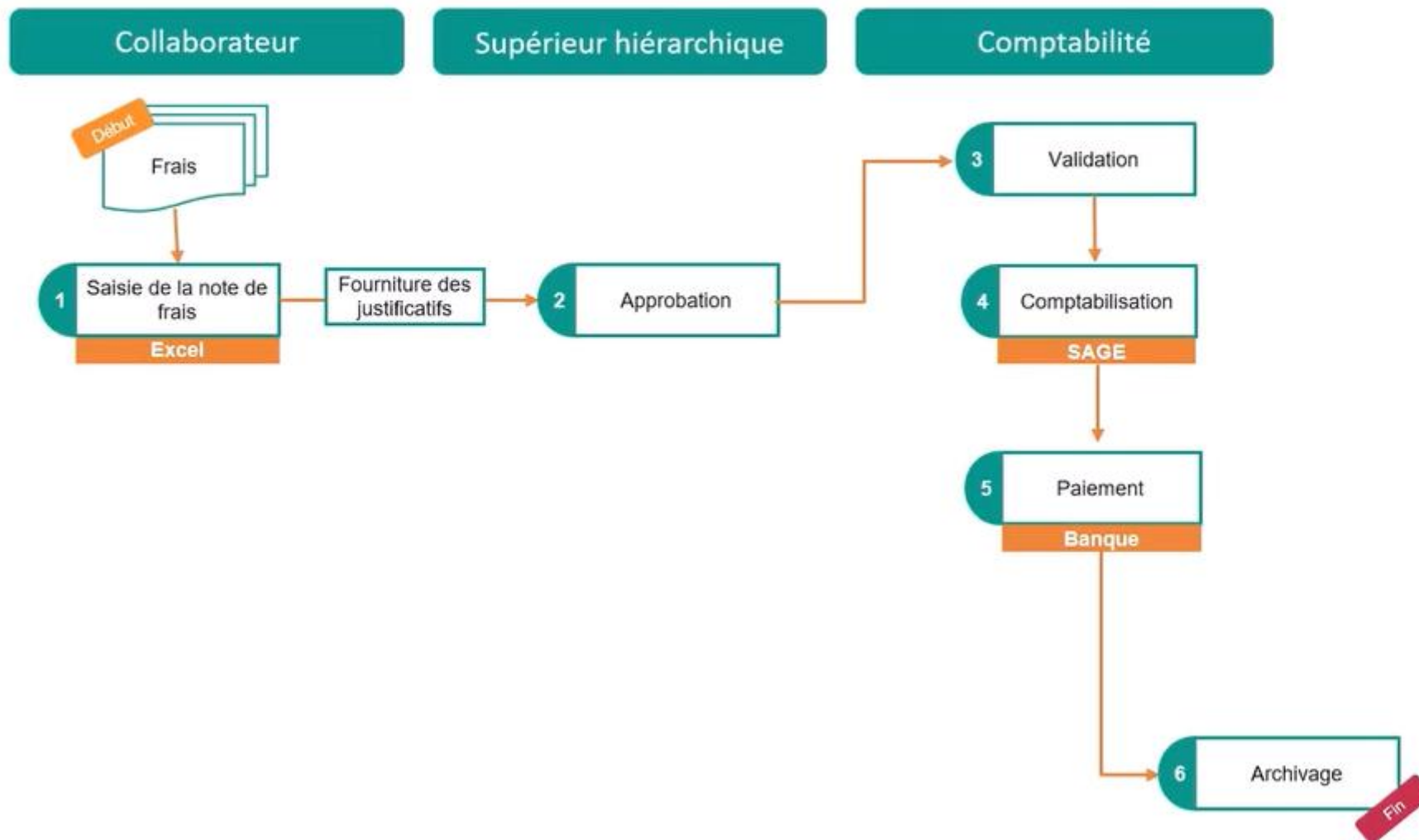

3. SELECTIONNER ET INTEGRER LA PLATEFORME - Cartographie cible

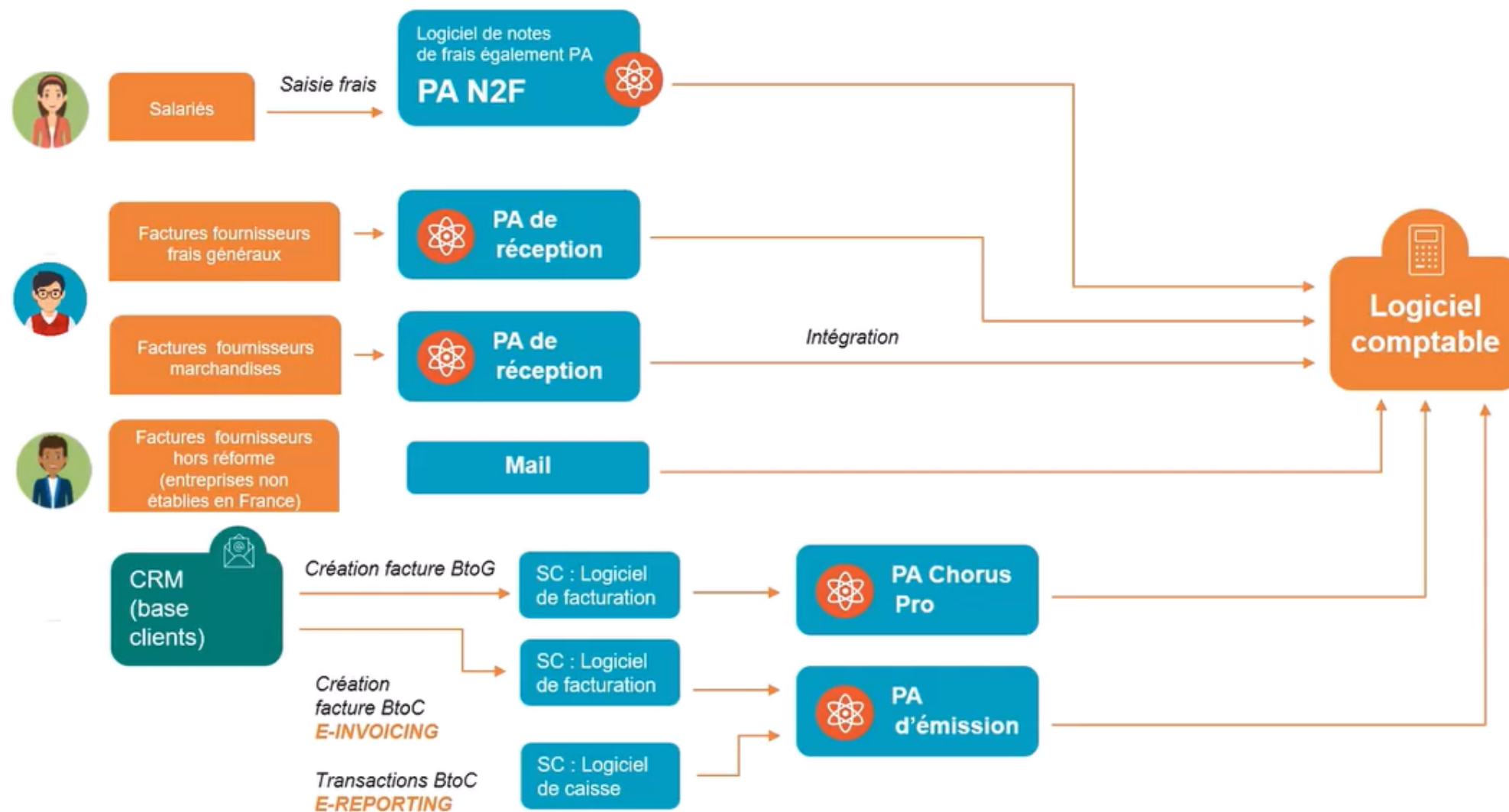

3. SELECTIONNER ET INTEGRER LA PLATEFORME - Cartographie cible – Notes de frais

1 – Gestion note de frais : ticket en nom propre payé par le salarié

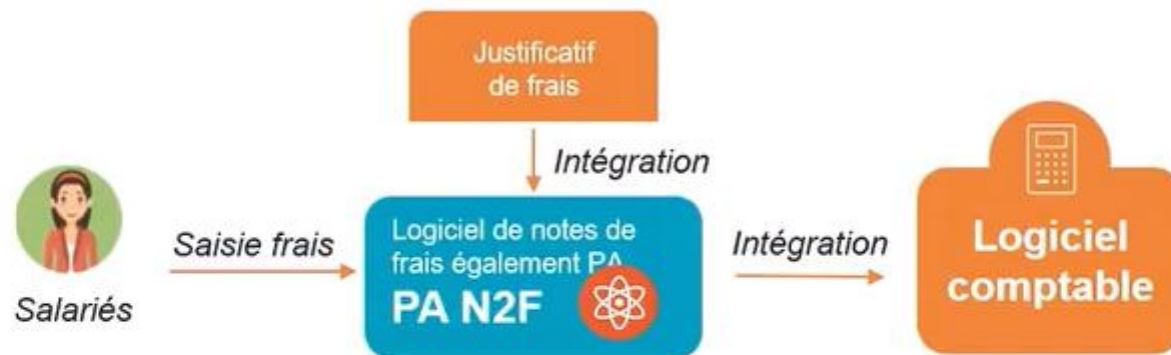

2 – Gestion note de frais : facture au nom de l'entreprise

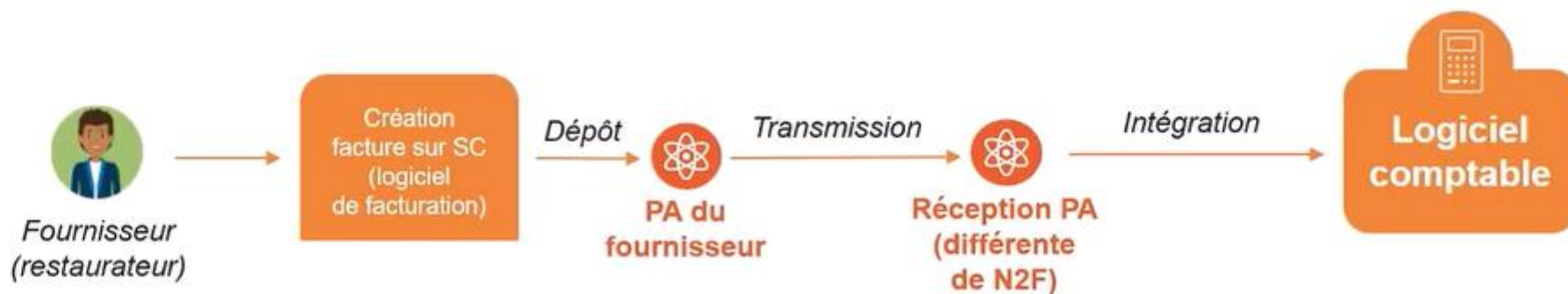

Une réforme mal anticipée impacte négativement les finances et les opérations

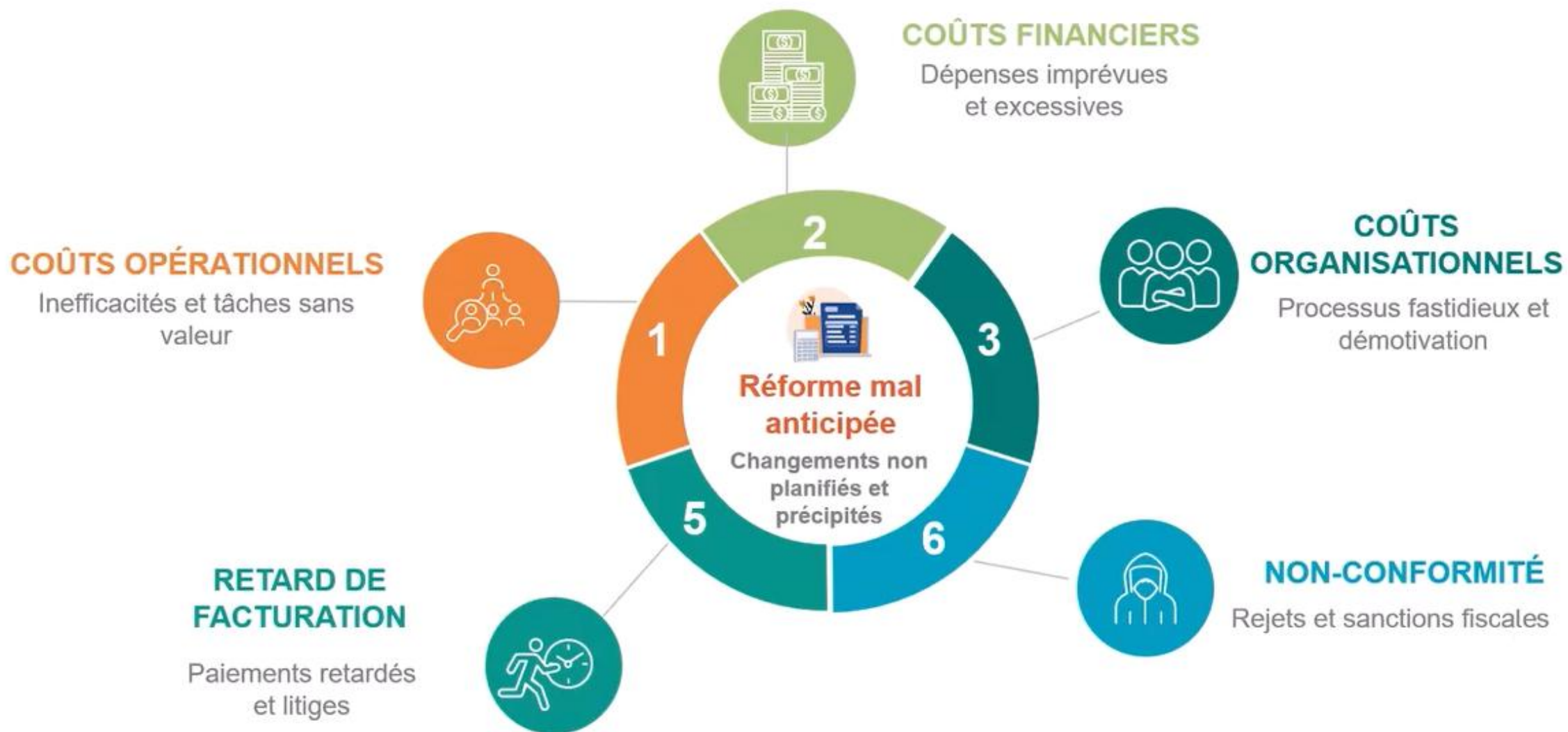

Opportunité de cette réforme

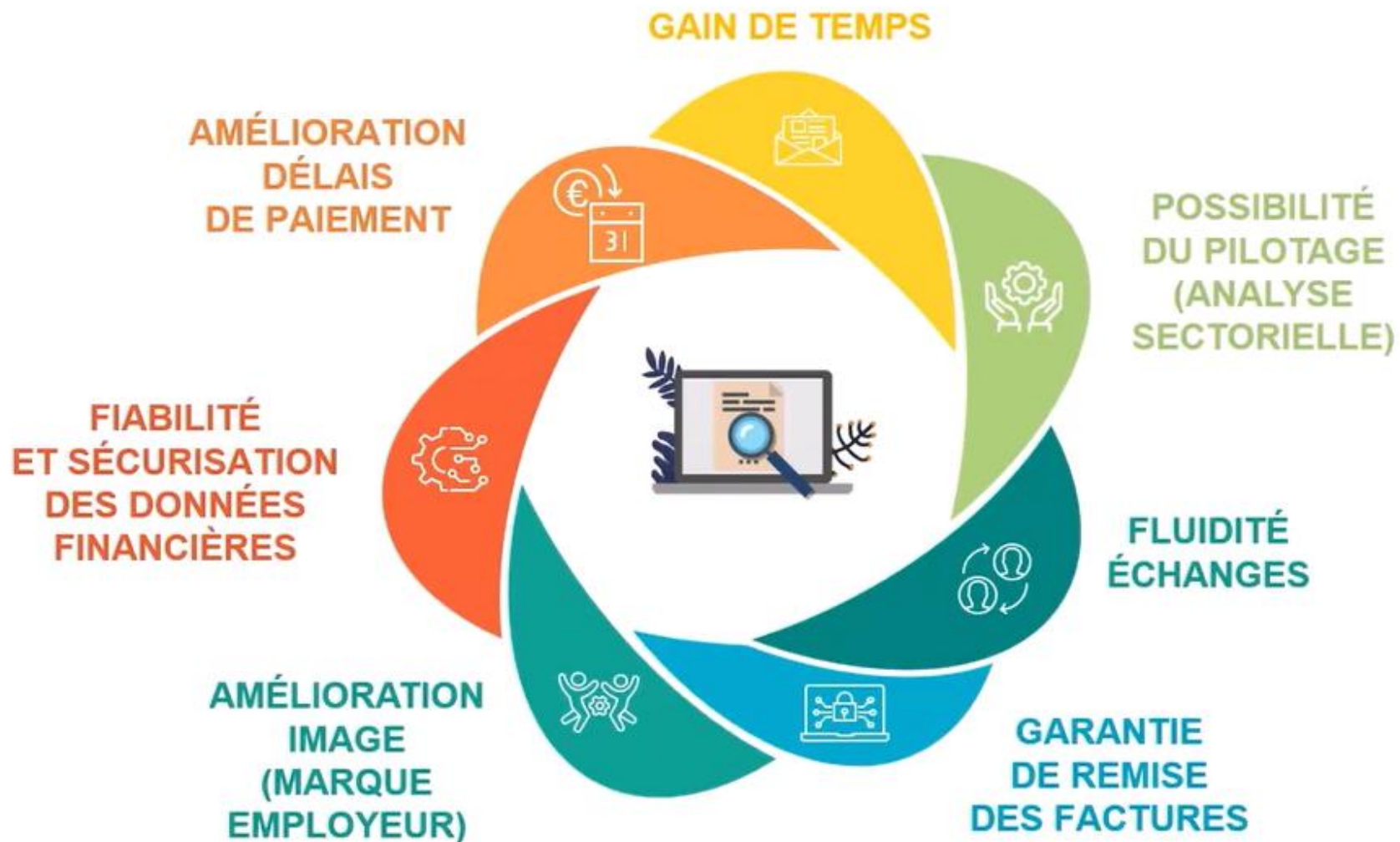

Codial by Docoon, la Plateforme Agréée intégrée au cœur de Codial

codial
by Docoon.

Pour répondre à la réforme, nous avons fait un choix stratégique fort pour simplifier votre quotidien.
Intégrer nativement la plateforme de facturation électronique Docoon dans Codial.

Pourquoi ce choix ?

Parce qu'en matière réglementaire, il n'y a pas de place pour l'approximation.



Codial est déjà un **Environnement de Gestion certifié NF525 et NF203**.
Cette exigence de rigueur fait partie de notre ADN.

Il était donc naturel d'aller au bout de cette logique : **intégrer nativement une Plateforme Agréée solide**, directement au cœur de Codial, pour **vous garantir la réception et la transmission de vos factures électroniques de manière fluide et simple**.

Notre ligne directrice est claire



- Sécuriser vos flux
- Stabiliser vos processus
- Assurer la continuité de votre facturation
- Vous offrir une utilisation simple, dans votre environnement habituel

La réforme impose une contrainte.
Notre rôle est de la transformer en évolution maîtrisée.

Une philosophie ouverte : des alternatives si votre organisation l'exige



Parce que nous avons toujours défendu la liberté de choix, Codial conserve une approche ouverte.

Si votre organisation nécessite une autre orientation ou une deuxième Plateforme Agréée :

- **Un connecteur générique basé sur les API standards AFNOR** permettra de vous connecter à une autre Plateforme Agréée.
- **Un connecteur spécifique vers la Plateforme Agréée Pennylane** sera également proposé dans le cadre de notre partenariat.

Nota : Leur utilisation dépendra en revanche des conditions propres à chaque plateforme tierce.

codial

Outil de conformité RFE

Pour que vos factures
électroniques ne soient
pas rejetées !



SANS l'outil de conformité

- ❌ Données obsolètes
- ❌ Factures rejetées
- ❌ Paiements retardés
- ❌ Temps perdu à chercher infos
- ❌ Stress permanent



AVEC l'outil de conformité Codial

- ✅ Données propres et vérifiées
- ✅ Factures acceptées du premier coup
- ✅ Zéro surveillance manuelle
- ✅ Paiements qui entrent
- ✅ Une gestion sereine, sans effort



Liste des clients ayant des informations différentes de la base des infos légales

Mettre à jour les adresses

Indice	S	SIRET Codial	SIRET	Nom Codial	Nom	Adresse Codial	Adresse	C. P. Codial	C. P.	Ville Codial	Ville	SIREN Codial	SIREN	N. I. L. Codial	N. I. L.	Code	O.
B	<input type="checkbox"/>	90133425000015	90133425000015	DIABOLO	DIABOLOFRED	47 CHEMIN DU CHAMP DU	47 CHEMIN DU CHAMP DU	42600	42600	ESSERTINES-EN-CHATELNE	ESSERTINES-EN-CHATELNE	901334250	901334250	FR13901334250	FR13901334250	DIA01	<input checked="" type="checkbox"/>
B	<input type="checkbox"/>	88512909800012	88512909800012	IDEAL'CHARPENTE26	IDEAL'CHARPENTE26	78 T RUE PARMENTIER	78 T RUE PARMENTIER	26100	26100	VALENCE	ROMANS-SUR-ISERE	885129098	885129098	FR84885129098	FR84885129098	IDE02	<input checked="" type="checkbox"/>
C	<input type="checkbox"/>	39873148900033	39873148900033	AQUITANIS OPH DE BORDE	AQUITANIS OPH DE BORDE	1 AVENUE ANDRE REINSO	1 AVENUE ANDRE REINSO	33330	33300	BORDEAUX	BORDEAUX	398731489	398731489	FR82398731489	FR82398731489	AQU01	<input checked="" type="checkbox"/>
D	<input type="checkbox"/>	95349723700016	95349723700016	ABED SARL	ABED	57 rue Pierre Vaux	57 RUE PIERRE VAUX	71200	71100	CHALON SUR SAONE	CHALON-SUR-SAONE	953497237	953497237	FR38953497237	FR38953497237	ABC01	<input checked="" type="checkbox"/>
Z	<input type="checkbox"/>			AUBONNETE		rue du Maréchal FOCH		71110		MARCIGNY						AUB02	<input type="checkbox"/>
Z	<input type="checkbox"/>			COFFE JEAN PIERRE		25 Rue des oiseaux		69006		LYON						COF01	<input type="checkbox"/>
Z	<input type="checkbox"/>			DUCE JEAN CLAUDE		14 Rue des framboisiers		13000		MARSEILLE						DUC01	<input type="checkbox"/>
Z	<input type="checkbox"/>			CHARNAY FABRICE		17, Place de l'hotel de ville		42300		ROANNE						CHA01	<input type="checkbox"/>
Z	<input type="checkbox"/>			DURAND ALAIN		Route de Geneve		71800		LA CLAYETTE						DUR01	<input type="checkbox"/>
Z	<input type="checkbox"/>			DURAND JEAN PIERRE		Allée des framboisiers		71800		LACLAYETTE						DUR02	<input type="checkbox"/>
Z	<input type="checkbox"/>			INTEL		9 avenue de la gare		71170		CHAUFFAILLES						INT01	<input type="checkbox"/>
Z	<input type="checkbox"/>			DUPOND PIERRE		225 route du Marvallin		42120		NOTRE DAME DE BOISSET						DUP01	<input type="checkbox"/>
Z	<input type="checkbox"/>			MICHEAUX DAMIEN		13 Rue des framboisiers		71800		LA CLAYETTE						MIC01	<input type="checkbox"/>
Z	<input type="checkbox"/>			ECOLE MATERNELLE		Place de la mairie		71800		LA CLAYETTE						ECO01	<input type="checkbox"/>
Z	<input type="checkbox"/>			IDEAL		ZI Nord		26100		BOURG DE PEAGE						IDE01	<input type="checkbox"/>
Z	<input type="checkbox"/>			GATILLA EMMANUEL		Lotissement du pré fleur		71170		CHAUFFAILLES						GAT01	<input type="checkbox"/>
Z	<input type="checkbox"/>			CASTANEDO JEAN FRANCC		17 route du puy		42000		ST ETIENNE						CAS01	<input type="checkbox"/>
Z	<input type="checkbox"/>			JOVER DAVID		2 rue de la gare		71170		CHAUFFAILLES						JOV01	<input type="checkbox"/>
Z	<input type="checkbox"/>			LAFFOND YANNICK		12 avenue de la gare		71170		CHAUFFAILLES						LAF01	<input type="checkbox"/>
Z	<input type="checkbox"/>			AUBOLLARD		16 avenue du Général de G		71100		ST REMY						AUB03	<input type="checkbox"/>
Z	<input type="checkbox"/>			TROUSSIÈRE JEAN MICHEI		Impasse des oiseaux		42300		LE COTEAU						TRO01	<input type="checkbox"/>
Z	<input type="checkbox"/>			CHAPLOTI CHALON		av Franchet d'Esperey		71880		CHÂTENAY LE ROYAL						SOC01	<input type="checkbox"/>
Z	<input type="checkbox"/>			GINETO PÈRE ET FILS (SAF		Chaucher		71960		ROCHE VINEUSE (LA)						GIN01	<input type="checkbox"/>
Z	<input type="checkbox"/>			FRUITEMO		10 bd Bernard Palissy		42300		ROANNE						FRU01	<input type="checkbox"/>
Z	<input type="checkbox"/>			APRIORITE (SARL)		14 r Lamartine		71100		CHALON SUR SAONE						APR01	<input type="checkbox"/>
Z	<input type="checkbox"/>			A.C.P.H (SARL)		2 r St Nicolas		71110		MARCIGNY						ACP01	<input type="checkbox"/>
Z	<input type="checkbox"/>			ADECISE (EURL)		29 r Grille		71400		AUTUN						ADE01	<input type="checkbox"/>

demo-batiment - 20.00B09_251217 - SOUS CONTRAT - 1 utilisateur(s) connecté(s)

Informations principales

Adresse de facturation

Contact et communication

Contacts

Zone de recherche

SIRET: SIREN + NIC (14 chiffres)

SIREN:

71110 MARCIGNY

51 enregistrements trouvés

Nom / Raison sociale

Adresse

Code postal Ville

SIRET

SIREN

Code NAF

N° TVA intracommunautaire

Dénomination entreprise

Dénomination établissement

Forme juridique

Date de création

Effectif



PERRIER

84 AVENUE ROGER SALENGRO
71300 MONTCEAU-LES-MINES

Siret	Siren		
80507853200019	805078532		
Naif	Date création	Nic	Effectif
85.51Z	05/10/2014	19	NN

DESPERRIER

LD LA PIERRE
71570 ROMANECHÉ-THORINS

Siret	Siren		
35022191700015	350221917		
Naif	Date création	Nic	Effectif
01.21Z	01/10/1988	15	NN

PERRIER

610 ROUTE D'IGUERANDE
71340 FLEURY-LA-MONTAGNE

Siret	Siren		
41158367700025	411583677		
Naif	Date création	Nic	Effectif
47.89Z	01/11/2012	25	NN

PERRIER

COLLONGE
71390 SAINT-BOIL

Siret	Siren		
78983578200010	789835782		
Naif	Date création	Nic	Effectif
01.21Z	01/01/2012	10	NN

SCI LA PERRIERE

6 RUE DU CLO SEAU
71640 MERCUREY

Siret	Siren		
95244118600014	952441186		
Naif	Date création	Nic	Effectif
68.20B	24/02/2023	14	NN

Agence associée

ou injurieux, conformément à la législation en vigueur et au Règlement Général sur

os contact

à/Nom

tion

ssée liée

phone

able

mentaires

attirons votre attention sur le fait que cette zone ne doit contenir aucune donnée à caractère diffamatoire ou injurieux, conformément à la législation en vigueur et au Règlement Général sur la Protection des Données. Le cas échéant, seule la responsabilité de son auteur est engagée.



Mode de règlement : A réception de facture
 TVA (défaut) : [dropdown] Taux d'escompte : 0,00 Client TTC

Informations légales

SIRET : 34936383800070
 SIREN : 349363838

Options comptables

Compte tiers client : 411ETA04
 Compte d'effets associé : 413ETA04
 Compte retenue gar. : [dropdown]

En cours financier

Encours autorisé : 0,00
 Encours atteint : 0,00
 Alerter en cas de dé

Commandes : 0,00
 B.L.+B.L. : 0,00

ETABLISSEMENTS ANDRE PERRIER

Date clôture	Chiffre d'affaires	Résultat	Endettement	Liquidités	Vétusté	Autonomie	Rotation stock	Crédit client	Crédit fournisseur
31/12/2021	18 214 113,00 €	484 027,00 €	●	●	●	●	25 jours	91 jours	81 jours
31/12/2022	17 935 600,00 €	420 923,00 €	●	●	●	●	31 jours	107 jours	96 jours
31/12/2023	27 826 173,00 €	173 408,00 €	●	●	●	●	16 jours	88 jours	86 jours
31/12/2024	19 902 720,00 €	-427 154,00 €	●	●	●	●	20 jours	88 jours	99 jours

Banque

Domiciliation : [dropdown]
 Code Banque : [input] Code Guichet : [input]
 N° de compte : [input]
 IBAN : [input]
 BIC : [input]
 Titulaire : [input]

RUM d'agence : CODIAL
 RUM : [input]
 Date signature : [calendar] 1er prélèvement



débités : 0
 définie : 0
 Avoir fidélité : 0,00



CODIAL V20 & RFE

QUESTIONS / REPOSES